9/1
2017
vol.060
あびこSPORTS
発行 読売新聞我孫子支部
毎月1日発行 発行部数 25,000部

第10回 我孫子市少年野球低学年大会

7月4日からスタートした、4年生以下の選手が出場する「低学年大会」の決勝戦が、7月[illegible]日に少年野球場で開催されました。参加11チームのうち決勝戦で対戦したのは、布佐スパイダースとサンズバッツ。試合は1回表に布佐スパイダースが2点を先制、その裏にサンズバッツが反撃し打撃合戦になるかと思われましたが、2回以降は布佐スパイダースが先発し、9対5で優勝を勝ち取りました。

1

2

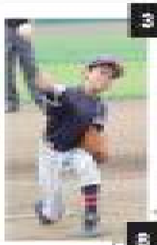
3

4

5

6

7

8

9

10

11

12

13
優勝　布佐スパイダース

14
準優勝　サンズバッツ

15

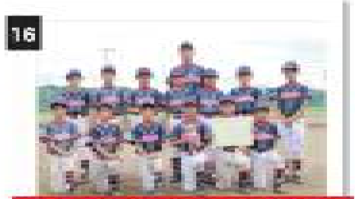
16
第３位　リトルイーグルス

17
第４位　湖北台スパローズ

18

第48回 我孫子市民体育大会バレーボールPTAの部

市内小・中学校のPTAによるバレーボールチームが一堂に会する「PTAバレーボール大会」が、7月[illegible]日に市民体育館で開催されました。当日参加したのは各校の[illegible]を含めた全[illegible]チーム。ルールは男性2名を含む9人制で、A・B・Cの3ブロックに分かれて熱戦が繰り広げられました。各校の応援団もそれぞれに趣向を凝らした応援で会場を盛り上げ、PTA会員の親睦を深める目的にふさわしい楽しい大会となりました。

22

19

20

21

23

24

25

26

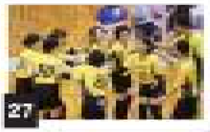
27

28

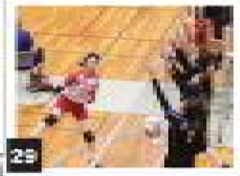
29

30

31

32

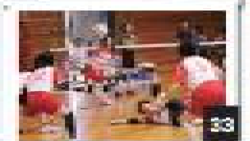
33

34

35
おうえん賞　我孫子第三小

36
Aブロック１位　白山中OB

37
Bブロック１位　我孫子中

38
Cブロック１位　湖北台東小

39
おうえん賞　湖北台西小

40

41

42

43
おうえん賞　[illegible]

第31回 我孫子市小・中学生剣道大会 一般の部優勝 [illegible]

我孫子市／C.W様

第33回 我孫子市スポーツ少年団 [illegible]サッカー大会 [illegible]

我孫子市／E様

スポ写メ!! あなたが撮った写真が紙面を飾ります!!

「あびこSPORTS」では皆様の[illegible]スマートフォンや携帯電話などで撮影した、[illegible]スポーツに関する写真を募集いたします。[illegible]野球・サッカー・バスケット・卓球など[illegible]ベストショットを[illegible]ませんか？ [illegible]

応募〆切　毎月15日
ご掲載日　翌月1日

毎月抽選でご応募いただいた写真を紙面に掲載させていただきます。

- お名前　[illegible]
- ペンネーム
- 大会名または撮影場所
- 写真のコメント
- [illegible]

二次元コードを読み取ってメールで送信

[illegible]

http://abiko.information.jp/

第19回 関東学童軟式野球秋季大会 我孫子市予選

[illegible]

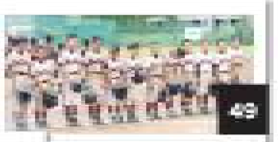
49

44

45

46

47

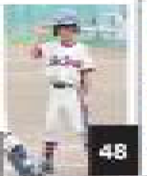
48

50

51

52

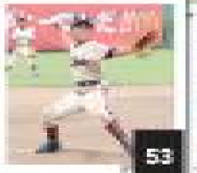
53

54

55

56

57

58

59 優勝 リトルキング

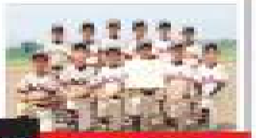
60 準優勝 サンスパック

第23回 我孫子市インディアカ市民交流大会

[illegible]

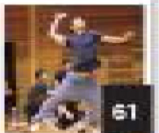
61

62

63

64

65

66

67

68

69

70

71

72

読売かDoMo新聞
楽しいレイアウトで飽きずに読める紙面です。

読売中高生新聞
毎週金曜日発行／1カ月780円（税込）

第13回 我孫子市近隣小学生ソフトテニス大会（個人戦）

[illegible]

77

73

74

75

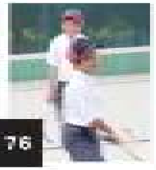
76

78

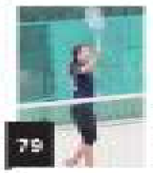
79

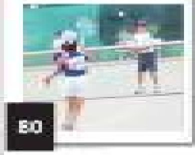
80

81

82

83

84 星組

85 虹組

86 空組

87 夢組

88 ナイスファイト賞

[illegible]		[illegible]		[illegible]		[illegible]		[illegible]	
第1位	[illegible]ペア	第1位	[illegible]ペア	第1位	[illegible]ペア	第1位	[illegible]ペア	第1位	[illegible]ペア
第2位	[illegible]ペア	第2位	[illegible]ペア	第3位	[illegible]ペア	第2位	[illegible]ペア	第2位	[illegible]ペア
第3位	[illegible]ペア	第3位	[illegible]ペア	第3位	[illegible]ペア	第3位	[illegible]ペア		
					[illegible]ペア				

我孫子市弓道連盟結成記念射会

[illegible]

89

90

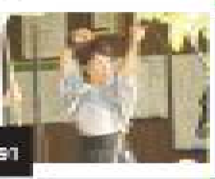
91

■弐段以上入賞者

第1位	長沼さん
第2位	堀井さん
第3位	岡田さん
飛び賞	坂巻さん

■参段以上入賞者

第1位	本橋さん
第2位	小林さん
第3位	甲谷さん
飛び賞	渡辺さん

92

93

94